

PROBLEME 1 :



Voici une plaque proche du lycée. A quel âge est décédé Jules FERRY ?

PROBLEME 2 :



Trouve un axe de symétrie à ce monument (hôtel de ville de Laval).

PROBLEME 3



Sachant que Martin met une minute et 30 secondes à nettoyer un carreau (des deux côtés), combien de temps met-il pour nettoyer sa vitrine ?

PROBLEME 4 :



Le prix du lot des 3 casseroles est raturé. Quel est-il après la promotion ?

PROBLEME 5 :



Trouve un axe de symétrie à ce monument.

PROBLEME 6 :

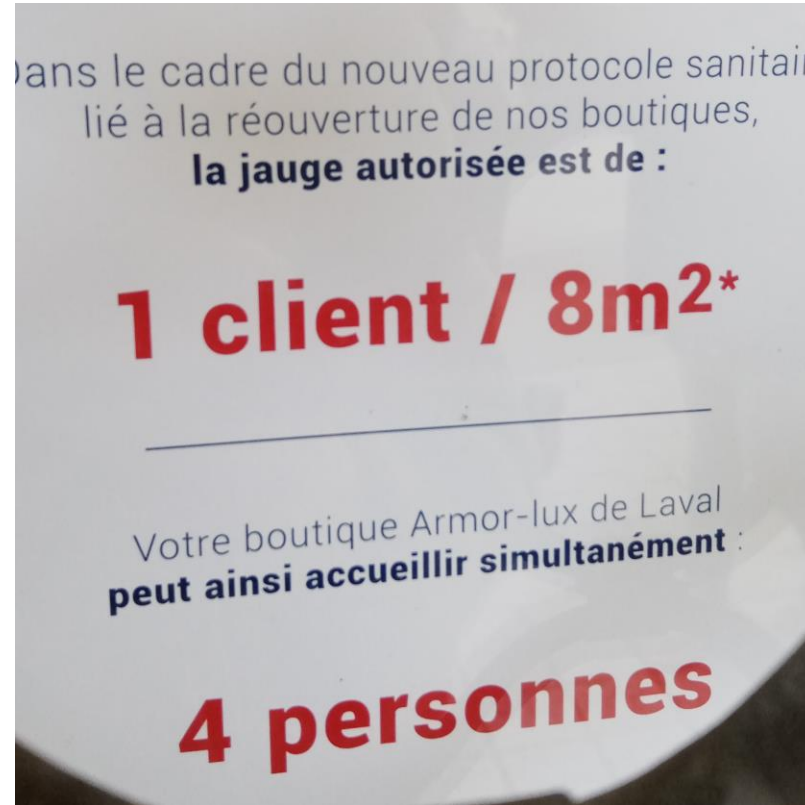

Le magasin Armor-Lux a affiché cette feuille à l'entrée de son magasin à cause des normes sanitaires. Quelle est la surface de son magasin ?

PROBLEME 7 :

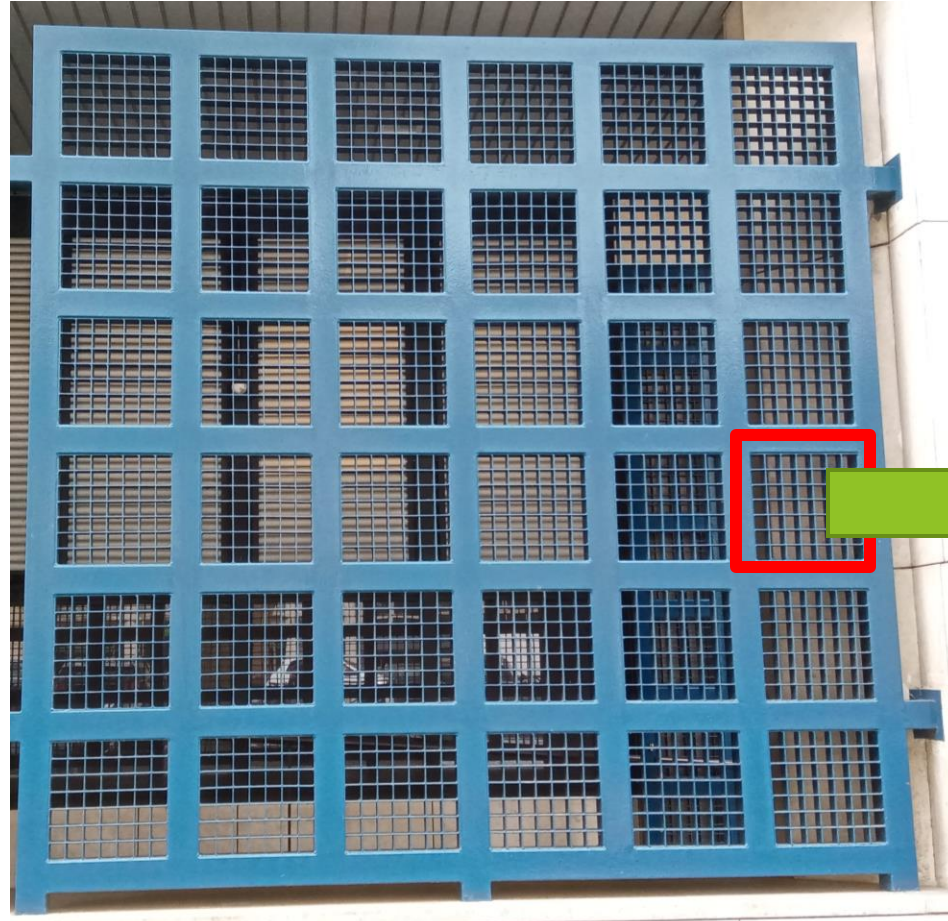

Voici un grille du Trésor Public. La façade du bâtiment est composée de 6 grilles comme celle-ci. Combien y-a-t-il de **grands carrés** ? Et de **petits** ?

PROBLEME 8 :

Arthur prend un menu cook'mie malin.

Louise prend un menu à 7,40€.

Noah prend un menu à 6,40€.

Léa prend un menu cook'mie chic.

cook'mie Malin	cook'mie Bistro	cook'mie Extra	cook'mie Chic
			
€ 5,00	€ 6,40	€ 7,40	€ 8,70
1 Sandwich Malin	1 Produit Bistro	1 Sandwich Extra	1 Sandwich ou Salade Chic
+ 1 Cookie	+ 1 Douceur Viennoiserie ou pâtisserie	+ 1 Douceur Viennoiserie ou pâtisserie	+ 1 Douceur Viennoiserie ou pâtisserie
+ 1 Boisson 33 cl	+ 1 Boisson 33 cl	+ 1 Boisson 33 cl	+ 1 Boisson 33 cl

Combien Arthur va t-il payer pour tous ses amis ?

PROBLEME 9 :

J'achète 12 beignets.
Combien vais-je payer ?



PROBLEME 10 :

Combien coûtent un masque pour les yeux et un soin regard sublime ?

Soins du visage

○ Soin visage Bio.....	30 min	30€
○ Soin visage vapeur.....	50 min	48€
○ Soin future maman.....	80 min	69€
<i>soin du visage cocooning + modelage détente jambes et pieds</i>		
○ Soin jeune (-18 ans)	45 min	36€
○ Masque yeux.....		15€
<i>éclat du regard</i>		
○ Masque yeux.....		15€
<i>collagène anti-âge</i>		
○ Soin regard sublime.....	30 min	29€
○ No-stress cuir chevelu	10 min	10€
○ Massage à la minute.....	la minute	1€
<i>(minimum 15 min)</i>		

PROBLEME 11 :

Hugo est allé chez Devred.

Combien vont lui coûter
une veste, un pantalon et une
ceinture ?

VESTE	139,99 €
ECHARPE	19,99 €
PULL	39,99€
PANTALON	54,99€
CEINTURE	39,99€
SNEAKERS	99,99€

DEVRED 1902

PROBLEME 16 :

Combien coûte le parking
pour 6h15 de
stationnement?

TARIFS HORAIRES

Stationnement payant du lundi au samedi de 08h00 à 20h00

Stationnement gratuit les dimanches et jours fériés

1/4h	GRATUIT	6h00	7.00€
1/2h	GRATUIT	6h15	7.10€
3/4h	GRATUIT	6h30	7.20€
1h	GRATUIT	6h45	7.30€
1h15	0.80€	7h00	7.40€
1h30	1.60€	7h15	7.50€
1h45	2.00€	7h30	7.60€
2h	2.40€	7h45	7.70€
2h15	2.80€	8h00	7.80€
2h30	3.20€	9h00	7.80€
2h45	3.50€	10h00	7.80€
3h	3.80€	11h00	7.80€
3h15	4.10€	12h00	7.80€
3h30	4.40€	De 12h à 24h	10.00€
3h45	4.70€	Au delà de 24h	+10.00€
4h	5.00€	par tranche de 24h	
4h15	5.30€		
4h30	5.60€		
4h45	5.90€		
5h	6.20€		
5h15	6.40€		
5h30	6.60€		
5h45	6.80€		

PROBLEME 12:

Combien coûte le loyer pour 2 semaines ?

à louer
02 43 53 59 43

6 PIÈCES
APPARTEMENT
LAVAL - 53000

proximité du centre ville grand appartement T6 en RDC avec garage. Libre le 28/01. chauffage et eau compris dans charges. Entrée avec dégagement, séjour salon, cuisine, Placards, 4 chambres, sdb, wc

CLASSE ÉNERGIE

Logement économe	Logement
≤ 50 A	53 kWh/m².an
51 à 90 B	
91 à 150 C	
151 à 230 D	
231 à 330 E	
331 à 450 F	
> 450 G	

DÉPÔT DE GARANTIE : 575,00 €
HONORAIRES CHARGE LOCATAIRE : 661,16 € TTC (HORS ZONE TENDUE OU TRÈS TENDUE) DONT ETAT DES LIEUX ** CHARGE LOCATAIRE : 356,16 € TTC
ASSURANCE MULTIRISQUE PRIVILÉGE ** (FACULTATIF) : 27,19 € / MOIS

* Etat des Lieux réalisé par Constabimmo, filiale de Foncia Groupe. ** Service facultatif proposé par Assurimo, société de courtage en assurance filiale de Foncia Groupe. Voir conditions complètes en agence.

REF : 1674671

SIREN : 411403882

SURFACE HABITABLE
118,72 m²

LOYER
800 € / mois CC
Donc 225,00 € / mois de provision sur charges (régularisation annuelle)

FONCIA.COM

PROBLEME 13:

Combien coûtent les
couteaux en
promotion ?



PROBLEME 14:

Papa prend 5 sandwiches jambon fromage et un sandwich rillettes pour tout ma famille.

Combien papa va-t-il payer ?

AFFICHAGE OBLIGATOIRE A L'INTERIEUR ET A L'EXTERIEUR
DE L'ETABLISSEMENT - ARRETE 79 13/P du 3 avril 1979

Jambon	2,80
Pâté	
Rillettes	2,80
Saucisson sec	2,80
Saucisson à l'ail	
Fromage	2,60
Jamba Fromage	3,20
Américain	4,00
Beurre supplément	

PROBLEME 15 :



Maman achète tous les parapluies. Combien maman va t-elle payer ?

PROBLEME 17 :



J'ai un billet de 200€.

Combien vont-ils me rendre ?

Quels sont les billets et les pièces rendus ?

PROBLEME 18:

J'achète du parfum. Je donne un billet de 200€.

Combien va t-elle me rendre ?

Quels sont les billets et les pièces rendus ?

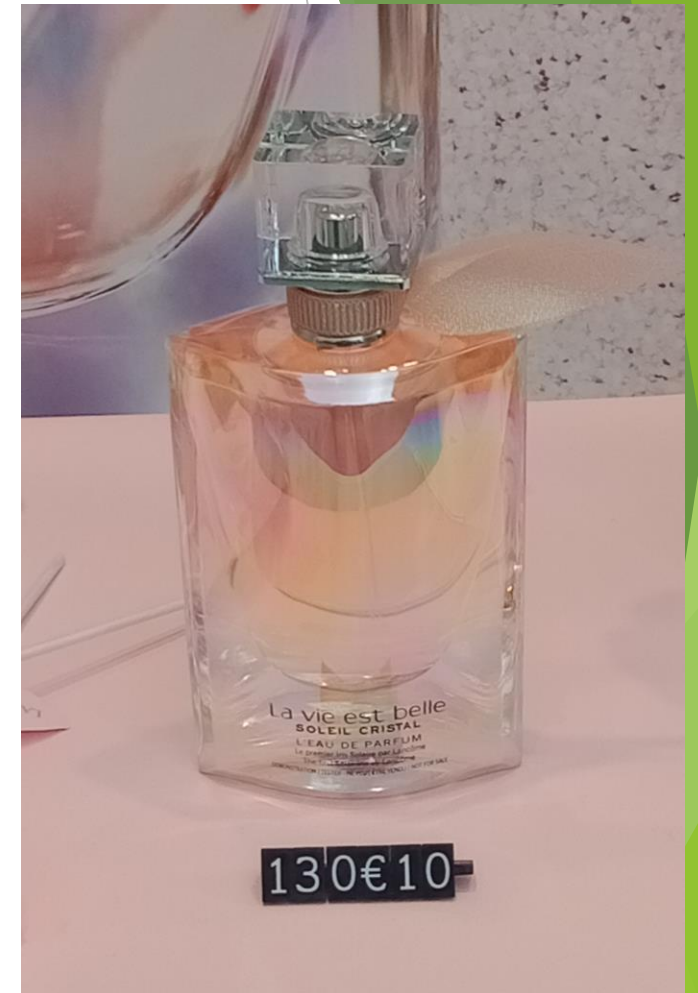

PROBLEME 19 :



J'ai 15 € dans ma poche, combien
puis-je acheter de doonuts ?

PROBLEME 20 :

Une famille composée de 2 enfants (un étudiant de 16 ans et un enfant de 13 ans) et de 2 adultes va au Cinéville. Combien paieront-ils ?

Tarifs

MOINS DE 14 ANS* (Hors majoration 3D**)	5,00 €
MATIN Séances avant 12h (Hors majoration 3D**)	6,60 €
ETUDIANTS*, MOINS DE 18 ANS* (Hors majoration 3D**) sauf samedi, dimanche et jours fériés.	7,00 €
NORMAL (Hors majoration 3D**)	10,00 €

Abonnements

Ciné-Liberté Carte nominative et individuelle valable un an. (1) Renouvellement : 16 €.	 <ul style="list-style-type: none">• Tous les films• Tous les jours• Un seul tarif	5,50 € (Hors majoration 3D**) + 18 € cotisation ⁽¹⁾
Ciné-Préférence (2) (dont 4,20 € de frais de gestion)	 <ul style="list-style-type: none">• Utilisable tous les jours à toutes les séances• Valable 6 mois• Pour 1 à 7 personnes à chaque séance	49 € (Hors majoration 3D**) Les 7 places ⁽²⁾

*Justificatif obligatoire.
**Majoration 3D : 2 €/place.

Tarifs hors avant-premières et opérations spéciales. Les chèques ne sont pas acceptés. Cartes Bleues acceptées. Chèques Vacances acceptés. Les enfants de moins de 2 ans ne sont pas admis dans les salles de cinéma. Pour tous les films avec interdiction, une pièce d'identité pourra être demandée.

Cinéville.fr
Cinéville
Laval

PROBLEME 21 :

Après la promotion, quel est le prix du gommage ?



PROBLEME 22 :

Gaëtan a acheté ces deux produits pour sa maman.
Combien a-t-il économisé en les achetant en soldes ?



PROBLEME 23 :

Combien de temps le restaurant est-il ouvert par semaine ?



– Cuisine de caractère –

Lundi 12h00-14h00

Mardi Fermé

*Mercredi au Vendredi
12h00-14h00 / 19h00-21h30*

*Samedi et Dimanche
10h30-14h00 / 19h00-21h30*

Réservation au 02.43.49.18.59

PROBLEME 24 :



Quel âge le pont a-t-il aujourd'hui ?

PROBLEME 25 :



Si on prend 15 serviettes, combien vais-je payer ?

PROBLEME 26 :



J'ai 40 kg de linge à laver. Combien vais-je payer ?
Combien de temps vais-je attendre ?